

COMUNE DI MARENE PROVINCIA DI CUNEO



OGGETTO:

PIANO DI RECUPERO DI INIZIATIVA PRIVATA
(ai sensi degli artt. 27 e 30, della Legge 08.08.1978, n. 457)
INERENTE IL COMPARTO PR 5 DEL VIGENTE P.R.G.C.

UBICAZIONE:

MARENE, via PASCHERETTO, n. 26
FG. 16 - Mapp. 2018 - Sub. 2 - 4 - 5 - 6 - 7

RICHIEDENTE:

FERRERO GIUSEPPE
Residente in MARENE (CN)
Via TRIESTE, n. 13
C.fisc. **FRR GPP 47A13 E393G**

FERRERO MANUELA
Residente in CHERASCO (CN)
Via ROMA, n. 9/A
C.fisc. **FRR MWL 75G62 I470G**

AMBROGIO ORNELLA
Residente in MARENE (CN)
Via TRIESTE, n. 13
C.fisc. **MBR RLL 49D53 I512T**

FERRERO MARCO
Residente in MARENE (CN)
Via TRIESTE, n. 11/B5
C.fisc. **FRR MRC 78A25 I470W**

STATO DI PROGETTO

- RETI DI RACCOLTA E SMALTIMENTO ACQUE -

TAVOLA 14

SCALA: 1:100
DATA: **Genadio 2024**

IL PROGETTISTA:





Arch. Roberto DOGLIANI

Disegno di proprietà dello Studio Roberto DOGLIANI e protetto a termini di Legge.

Architetto
Roberto DOGLIANI
Studio degli Architetti P.2 e C.
della Provincia di Cuneo
n. 916
Via Vittorio Emanuele II, 55
12062 CHERASCO (CN)

Codice fiscale
DGL RRT 69R24 B11C
0232010048
Partita IVA

T.0172.48834
C.338.5309609
E.dogliani@libero.it
PEC
roberto.dogliani@archiworkspace.it

-  CADITOIE DI RACCOLTA ACQUE METEORICHE CORTILE COMUNE
-  PLUVIALI DI RACCOLTA ACQUE METEORICHE COPERTURA
-  RETE INTERNA DI SMALTIMENTO ACQUE METEORICHE
-  VASCA DI RACCOLTA ACQUE METEORICHE CON TROPPOPIENO
-  RETE INTERNA DI SMALTIMENTO ACQUE DI SCARICO

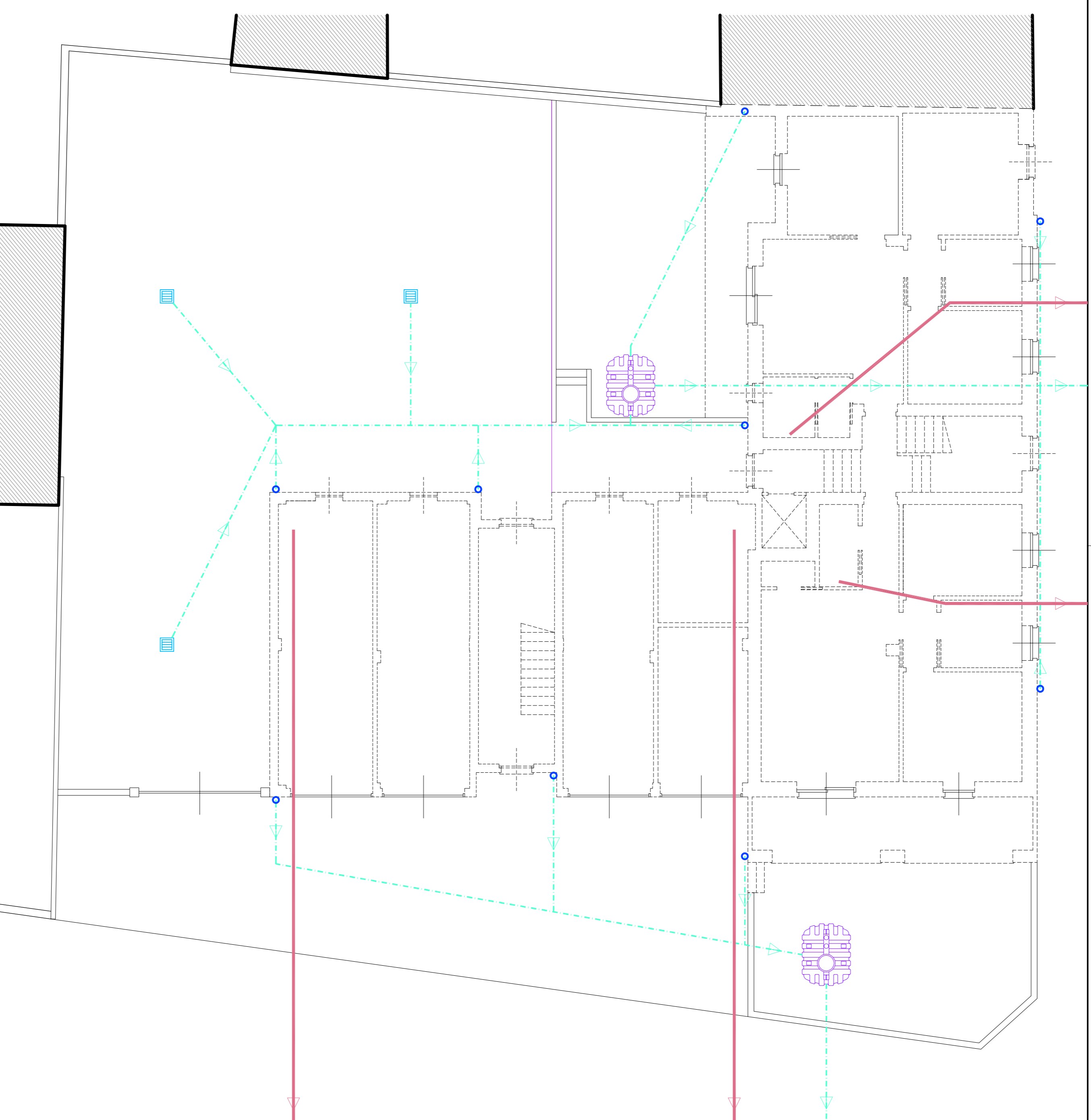

PLANIMETRIA PIANO TERRA