

COMUNE DI MARENE  
PROVINCIA DI CUNEO



OGGETTO:  
PIANO DI RECUPERO DI INIZIATIVA PRIVATA  
(ai sensi degli artt. 27 e 30, della Legge 05.08.1978, n. 457)  
INERENTE IL COMPARTO PR 5 DEL VIGENTE P.R.G.C.

UBICAZIONE:  
MARENE, via PASCHERETTO, n. 26  
FG. 16 - Mapp. 2018 - Sub. 2 - 4 - 5 - 6 - 7

RICHIEDENTE:  
**FERRERO GIUSEPPE**  
Residente in MARENE (CN)  
Via TRIESTE, n. 13  
C.fisc. FRR GPP 47A13 E393G  
**FERRERO MANUELA**  
Residente in CHERASCO (CN)  
Via ROMA, n. 9A  
C.fisc. FRR MNL 75C62 I4700  
**AMBROGIO ORNELLA**  
Residente in MARENE (CN)  
Via TRIESTE, n. 13  
C.fisc. MBR RLL 49D53 I5127  
**FERRERO MARCO**  
Residente in MARENE (CN)  
Via TRIESTE, n. 11bis  
C.fisc. FRR MRC 78A25 I470W

TAVOLA  
9

STATO DI PROGETTO

PARTICOLARE COSTRUTTIVO  
CON INDICAZIONE DEI MATERIALI UTILIZZATI

SCALA: 1:25  
DATA: Maggio 2023

IL PROGETTISTA:

Arch. Roberto DOGLIANI

Disegno di proprietà dello Studio Roberto DOGLIANI e protetto a termini di Legge.

Architetto:  
Roberto DOGLIANI  
Ordine degli Architetti P.P.e.C.  
della Provincia di Cuneo  
n. 916  
Via Vittorio Emanuele II, 55  
12062 CHERASCO (CN)  
Codice Fiscale  
DGL RBT 69924 B111C  
Partita IVA  
02320110048  
T 0172-488034  
C 338.5309609  
E r.dogliani@libero.it  
PEC  
roberto.dogliani@archworkshop.it

- PROSPETTO EST -  
- PARTICOLARE SU VIA PASCHERETTO -



- Tetto con orditura in legno e manto di copertura in tegole del tipo "Coppo di Grecia" antichizzato
- Lucernario del tipo "Velux"
- Abbaino con copertura e rivestimento in lamiera preverniciata in tonalità "Testa di Moro"
- Gronde e Pluviali in acciaio preverniciato in tonalità "Testa di Moro"
- Intonaco civile a grana fine
- Soglie in pietra di Luserna
- Serramento esterno in PVC con oscuranti in alluminio
- Parapetto in vetro strutturale
- Balcone in clsa intonacato
- Portone sezionale in pannelli a doppia lamiera coibentata
- Portoncino di ingresso in PVC
- Zoccolatura in pietra di Luserna

- SEZIONE TRASVERSALE -

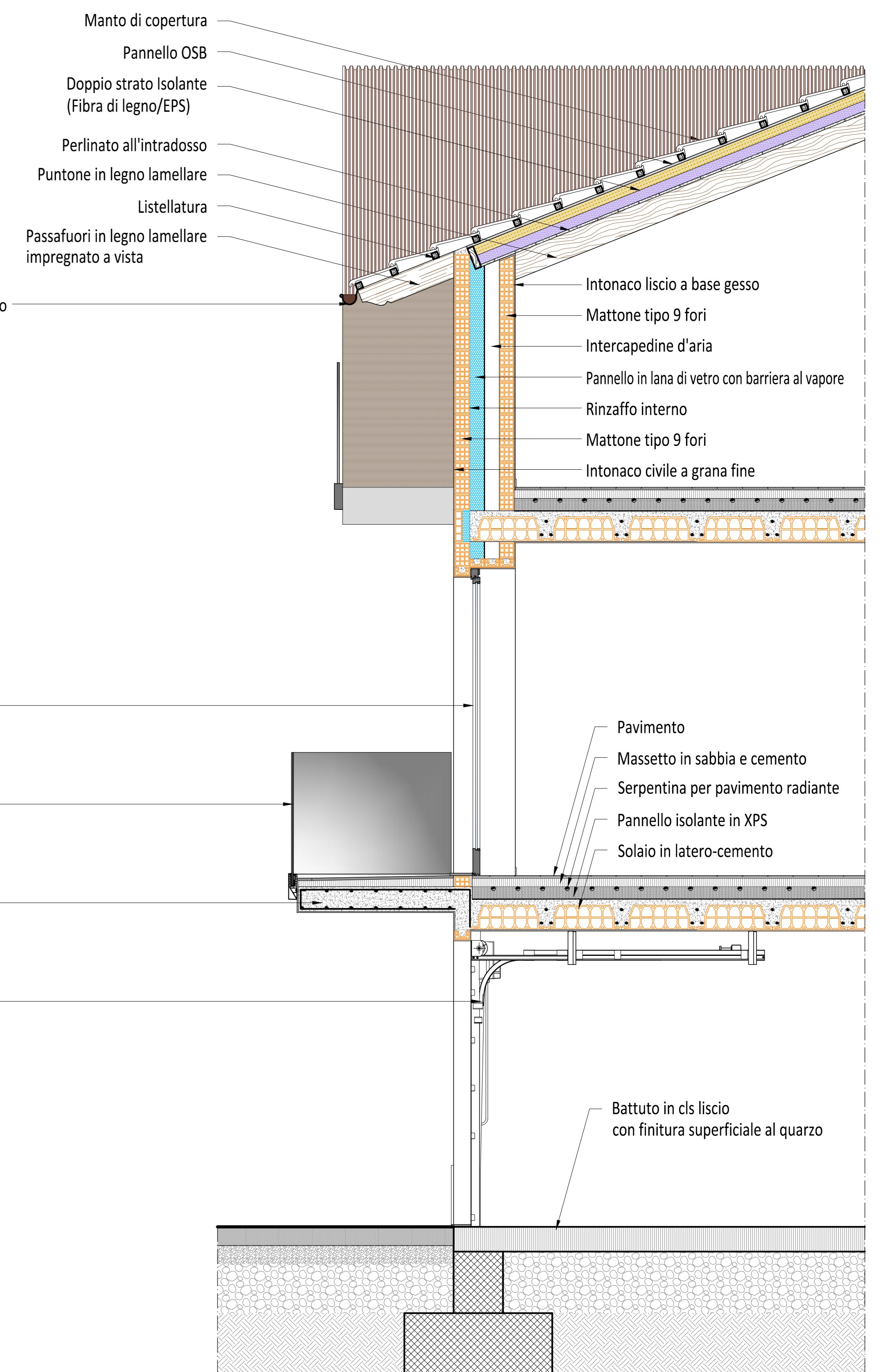

- Manto di copertura
- Pannello OSB
- Doppio strato Isolante (Fibra di legno/EPS)
- Perlinato all'intradosso
- Puntone in legno lamellare
- Listellatura
- Passafuori in legno lamellare impregnato a vista
- Intonaco liscio a base gesso
- Mattone tipo 9 fori
- Intercapedine d'aria
- Pannello in lana di vetro con barriera al vapore
- Rinzafo interno
- Mattone tipo 9 fori
- Intonaco civile a grana fine
- Pavimento
- Massetto in sabbia e cemento
- Serpentina per pavimento radiante
- Pannello isolante in XPS
- Solaio in latero-cemento
- Battuto in cls liscio con finitura superficiale al quarzo

- PIANTE PIANO PRIMO -

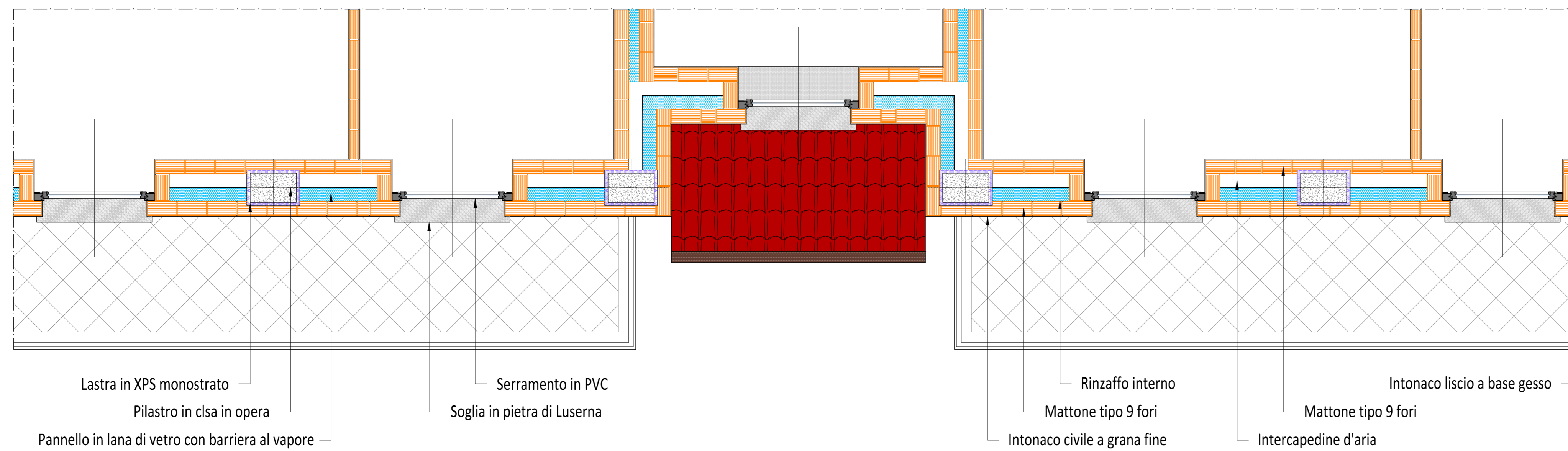

- Lastra in XPS monostrato
- Pilastro in clsa in opera
- Pannello in lana di vetro con barriera al vapore
- Serramento in PVC
- Soglia in pietra di Luserna
- Rinzafo interno
- Mattone tipo 9 fori
- Intonaco civile a grana fine
- Intercapedine d'aria
- Mattone tipo 9 fori
- Intonaco liscio a base gesso