

**COMUNE DI MARENE**  
PROVINCIA DI CUNEO



OGGETTO:

PIANO DI RECUPERO DI INIZIATIVA PRIVATA  
(ai sensi degli artt. 27 e 30, della Legge 05.08.1978, n. 457)  
INERENTE IL COMPARTO PR 5 DEL VIGENTE P.R.G.C.  
*(TAVOLA SOSTITUTIVA)*

UBICAZIONE:

MARENE, via PASCHERETTO, n. 26  
FG. 16 - Mapp. 2018 - Sub. 2 - 4 - 5 - 6 - 7

RICHIEDENTE:

**FERRERO GIUSEPPE**  
Residente in MARENE (CN)  
Via TRIESTE, n. 13  
C.fisc. FRR GPP 47A13 E393G

**FERRERO MANUELA**  
Residente in CHERASCO (CN)  
Via ROMA, n. 9A  
C.fisc. FRR MNL 75C62 I4700

**AMBROGIO ORNELLA**  
Residente in MARENE (CN)  
Via TRIESTE, n. 13bis  
C.fisc. MBR RLL 49D53 I512T

**FERRERO MARCO**  
Residente in MARENE (CN)  
Via TRIESTE, n. 13bis  
C.fisc. FRR MRC 78A25 I470W

TAVOLA  
**5/A**

**STATO DI PROGETTO**

- PROPOSTA DI PROGETTO RIDOTTA ALLA SCALA CATASTALE -  
- PROPOSTA DI PROGETTO RIDOTTA ALLA SCALA DEL P.R.G.C. -  
- INQUADRAMENTO PLANO-ALTIMETRICO ESTESO AL CONTORNO DEL LOTTO.

SCALA: **VARIE** DATA: **Febbraio 2024**

IL PROGETTISTA:

Arch. Roberto DOGLIANI

Architetto  
Roberto DOGLIANI  
Ordine degli Architetti P.P.E.C.  
della Provincia di Cuneo  
n. 916

Via Vittorio Emanuele II, 55  
12062 CHERASCO (CN)

Codice Fiscale  
DEL RET 69R24 B111C  
Partita IVA  
02320110048

T 0172 488034  
C 338.539509  
E r.dogliani@libero.it  
P.C.  
roberto.dogliani@archwork4pec.it

Disegno di proprietà dello Studio Roberto DOGLIANI e protetto ai termini di Legge.

PROPOSTA DI PROGETTO RIDOTTA ALLA SCALA CATASTALE

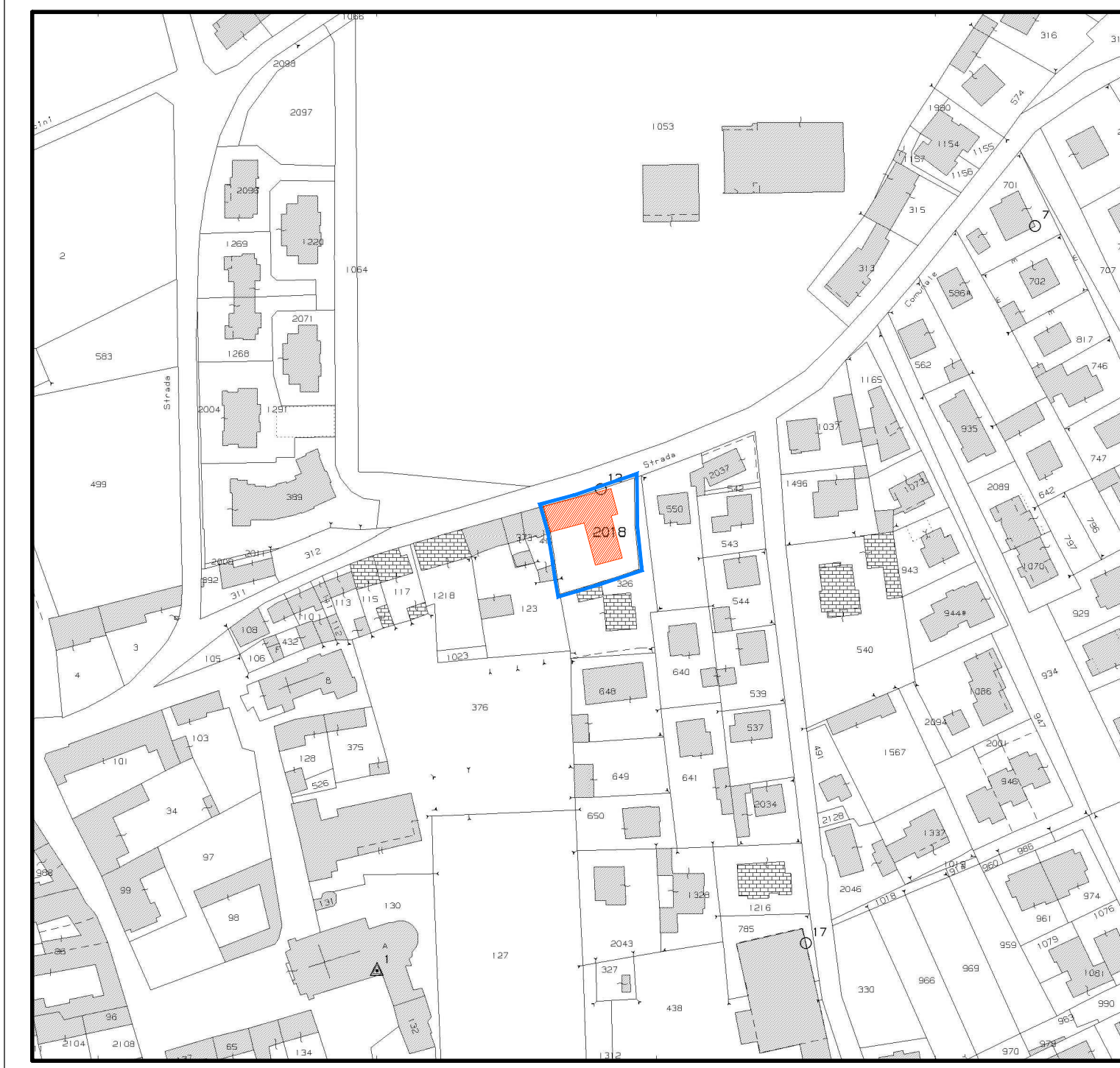

PERIMETRAZIONE COMPARTO DI INTERVENTO (FG 16 - MAPPALE 2018)  
FABBRICATI OGGETTO DI PIANO DI RECUPERO (IN PROGETTO)

PROPOSTA DI PROGETTO RIDOTTA ALLA SCALA DEL P.R.G.C.

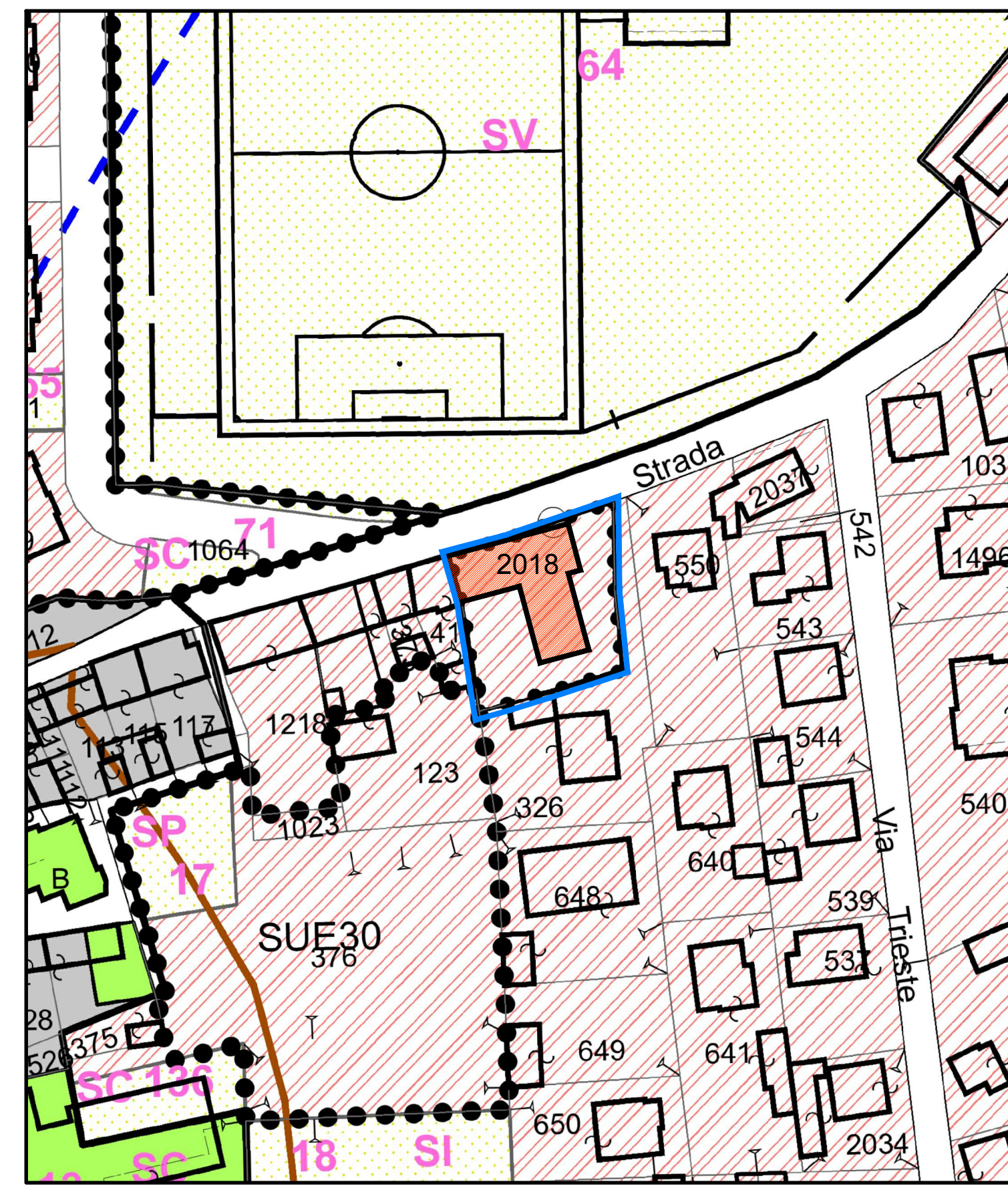

PERIMETRAZIONE COMPARTO DI INTERVENTO (FG 16 - MAPPALE 2018)  
FABBRICATI OGGETTO DI PIANO DI RECUPERO (IN PROGETTO)

CALCOLO AREA DA ASSOGETTARE/CEDERE AD USO PUBBLICO

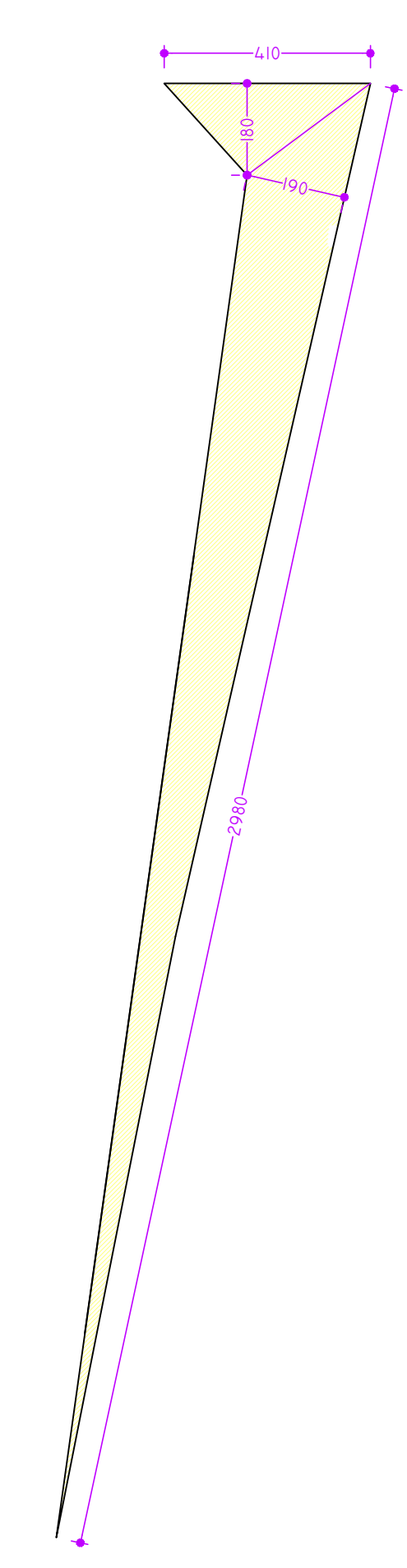

AREA DA ASSOGETTARE = m. [(4,10 x 1,80)/2 + (29,80 x 1,90)/2] = mq. 32,00

INQUADRAMENTO PLANO-ALTIMETRICO ESTESO AL CONTORNO DEL LOTTO

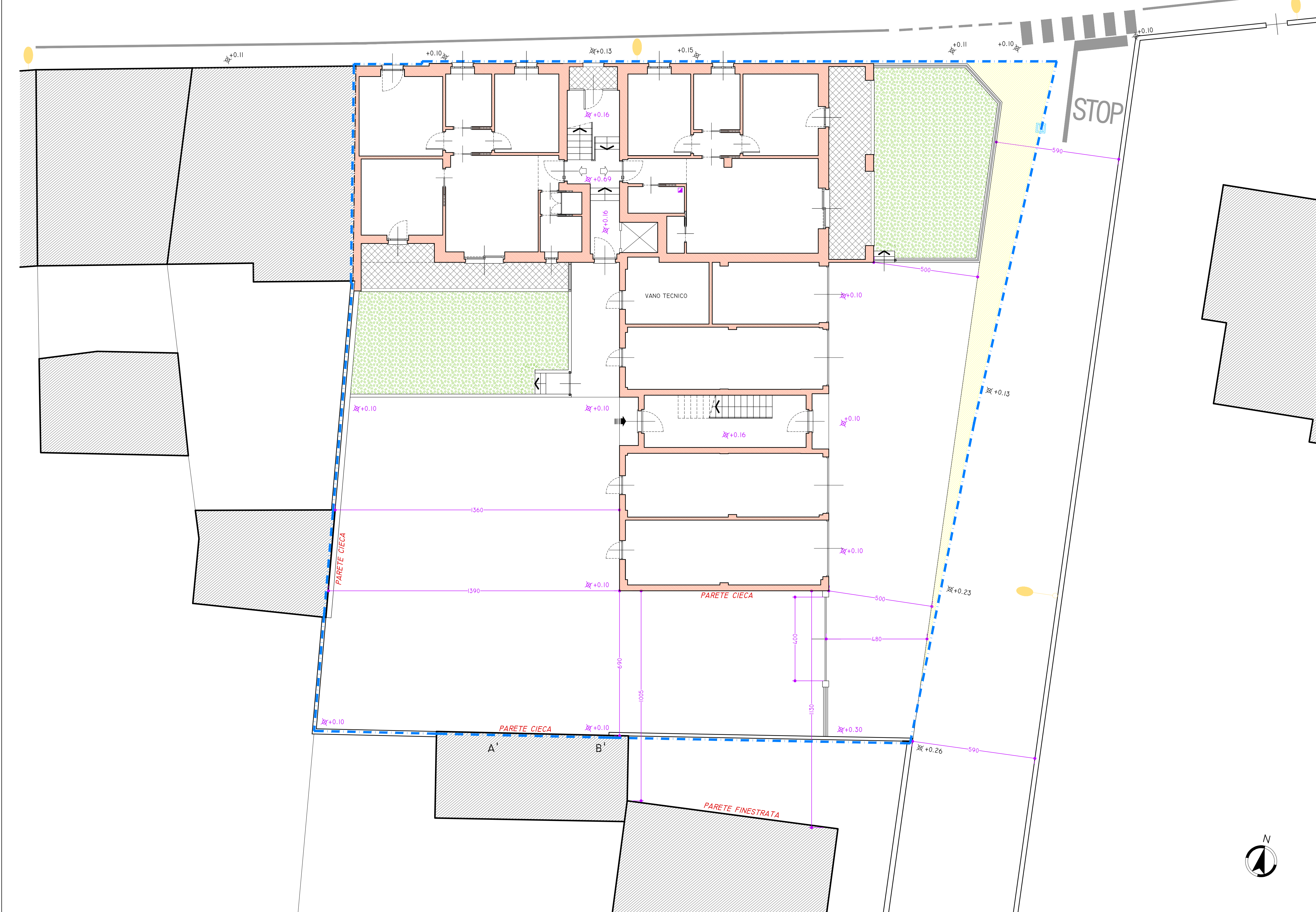

--- PERIMETRAZIONE COMPARTO DI INTERVENTO (FG 16 - MAPPALE 2018)  
AREA DA ASSOGETTARE/CEDERE AD USO PUBBLICO  
x +0.15 QUOTE ALTIMETRICHE ESISTENTI AL CONTORNO DEL LOTTO  
x +0.08 QUOTE ALTIMETRICHE DI PROGETTO  
--- QUOTE PLANIMETRICHE