

**COMUNE DI MARENE**  
**PROVINCIA DI CUNEO**



**OGGETTO:**

PIANO DI RECUPERO DI INIZIATIVA PRIVATA  
 (ai sensi degli artt. 27 e 30, della Legge 05.08.1978, n. 457)  
 INERENTE IL COMPARTO PR 5 DEL VIGENTE P.R.G.C.

**UBICAZIONE:**

MARENE, via PASCHERETTO, n. 26  
 FG. 16 - Mapp. 2018 - Sub. 2 - 4 - 5 - 6 - 7

**RICHIEDENTE:**

**FERRERO GIUSEPPE**  
 Residente in MARENE (CN)  
 Via TRIESTE, n. 13  
 C.fisc. FRR GPP 47A13 E393G

**FERRERO MANUELA**  
 Residente in CHERASCO (CN)  
 Via ROMA, n. 9A  
 C.fisc. FRR MNL 75C62 H700

**AMBROGIO ORNELLA**  
 Residente in MARENE (CN)  
 Via TRIESTE, n. 13  
 C.fisc. MBR RLL 49DS3 IS12T

**FERRERO MARCO**  
 Residente in MARENE (CN)  
 Via TRIESTE, n. 11bis  
 C.fisc. FRR MRC 78A25 H70W

**TAVOLA**  
**3**

**STATO ATTUALE**

- PROSPETTI E SEZIONI -

SCALA: 1:100 DATA: Maggio 2023

**IL PROGETTISTA:**

Arch. Roberto DOGLIANI

Architetto  
**Roberto DOGLIANI**  
 Ordine degli Architetti P.P.e C.  
 della Provincia di Cuneo,  
 n. 916  
 Via Vittorio Emanuele II, 55  
 12062 CHERASCO (CN)  
 Codice Fiscale  
 DGL RPT 69R24 B111C  
 Partita IVA  
 03320110048  
 T. 0172 488534  
 C. 338.5309609  
 E. r.dogliani@libero.it  
 P.I.C.  
 roberto.dogliani@archwork4pec.it

Disegno di proprietà della Studio Roberto DOGLIANI e protetto a termini di Legge.

**FABBRICATO - A -**

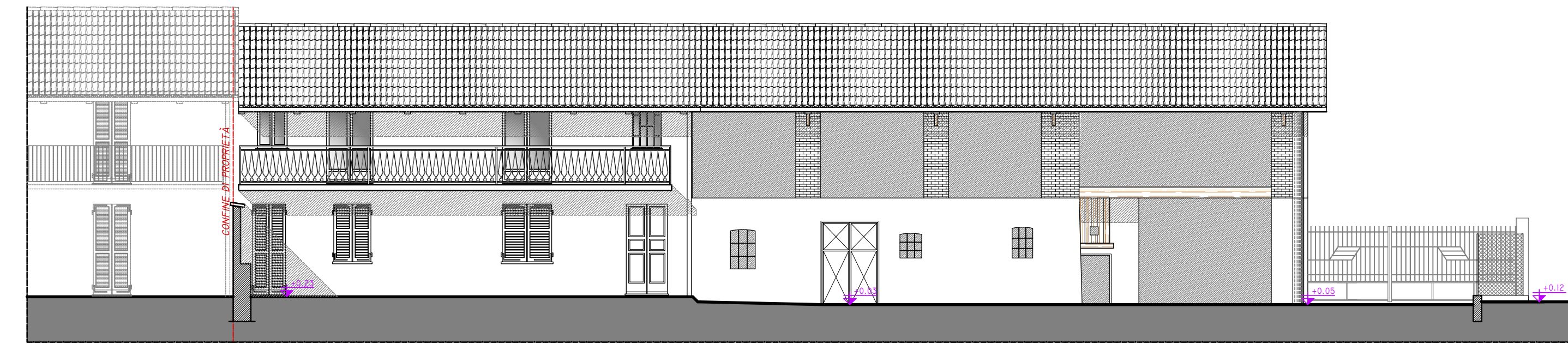

PROSPETTO SUD (SU CORTILE INTERNO)

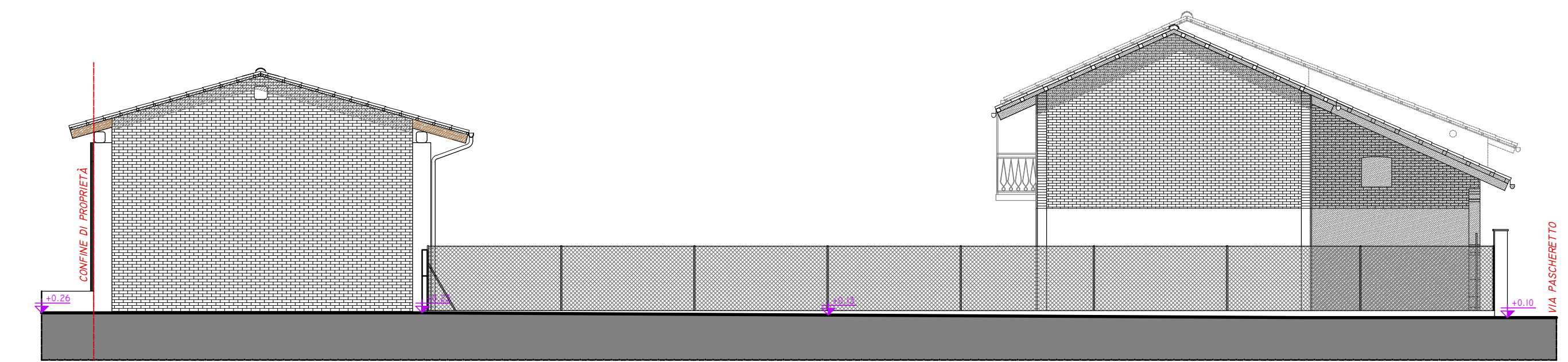

PROSPETTO EST (SU VIA PASCHERETTO)

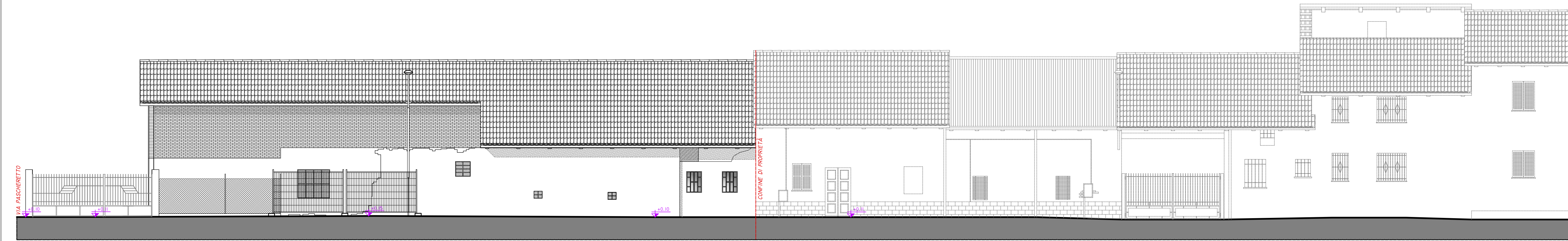

PROSPETTO NORD (SU VIA PASCHERETTO)

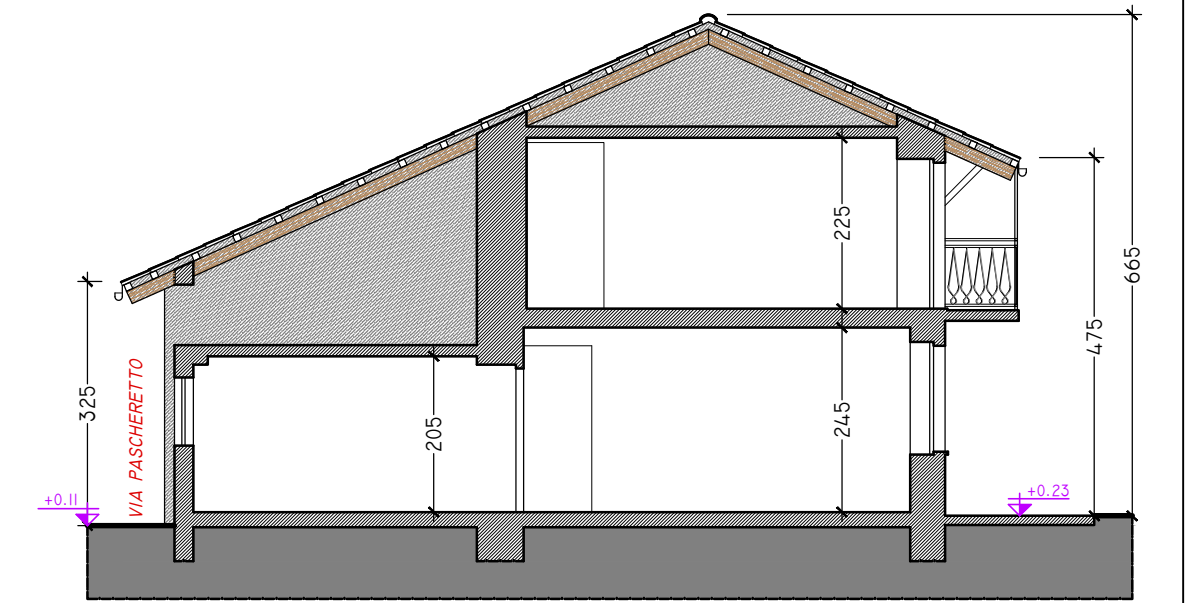

SEZIONE A-A'

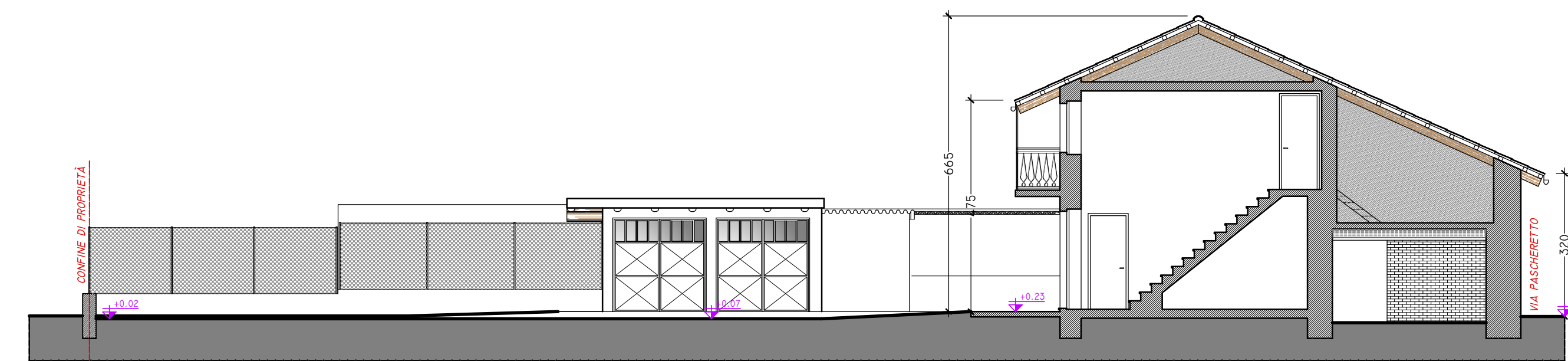

SEZIONE B-B'

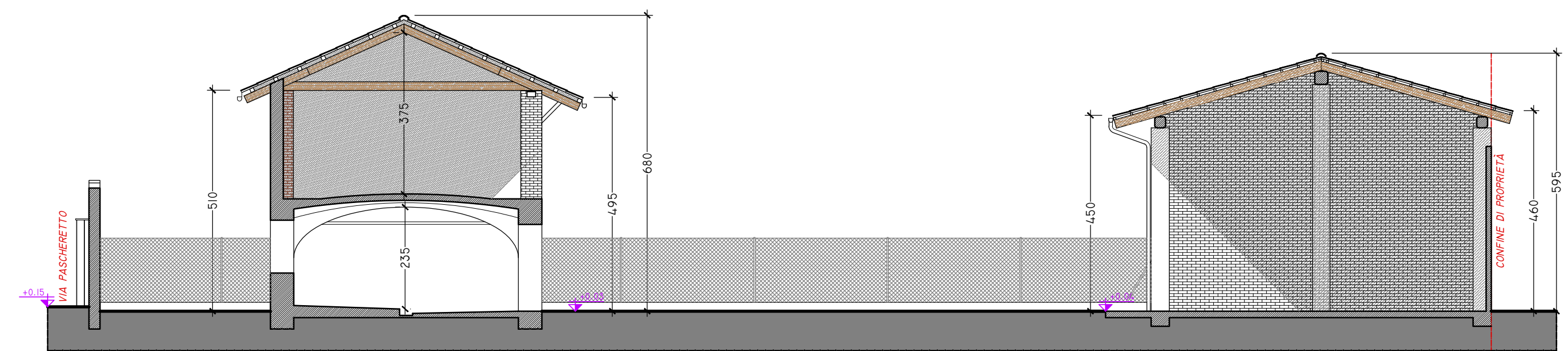

SEZIONE C-C'

**FABBRICATO - B -**

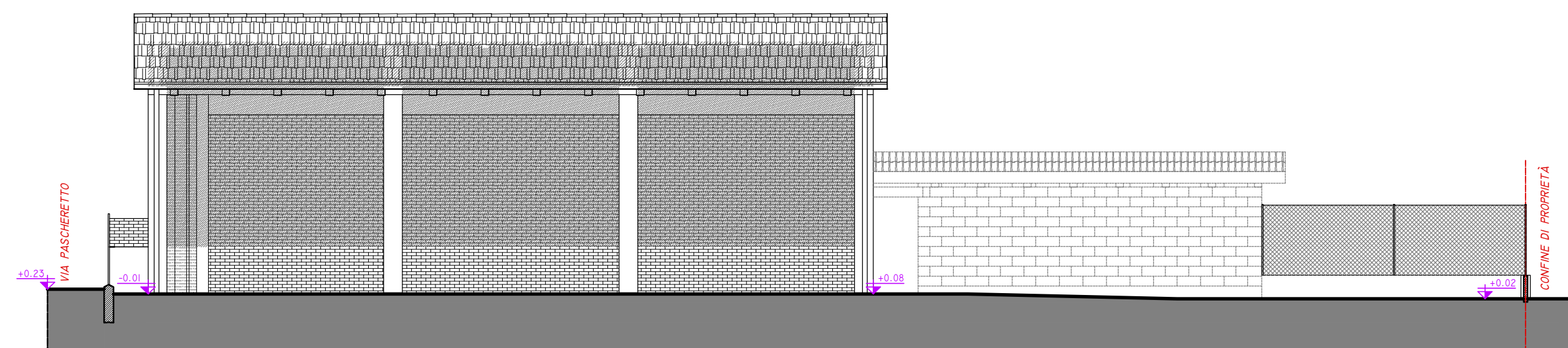

PROSPETTO NORD (SU CORTILE INTERNO)

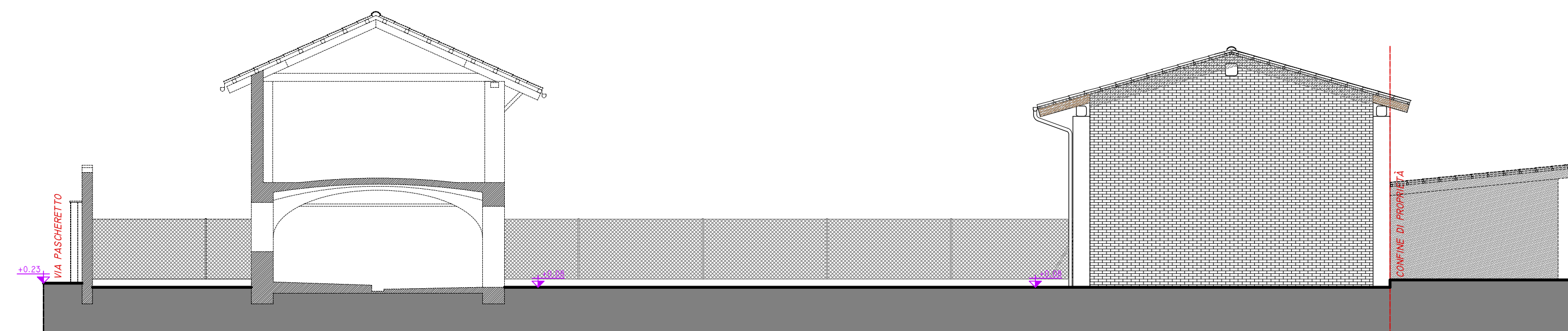

PROSPETTO LATERALE OVEST

**FABBRICATO - C -**

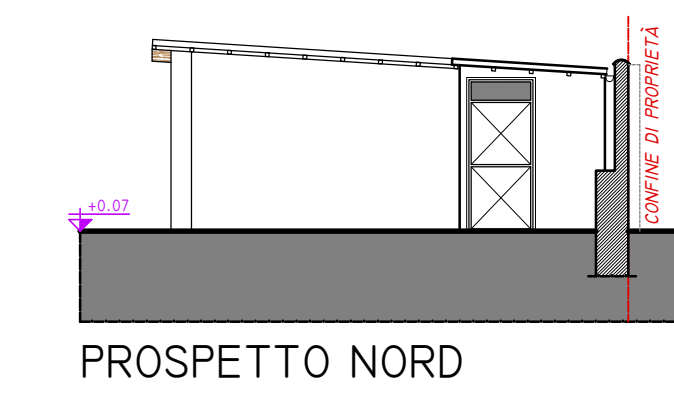

PROSPETTO NORD

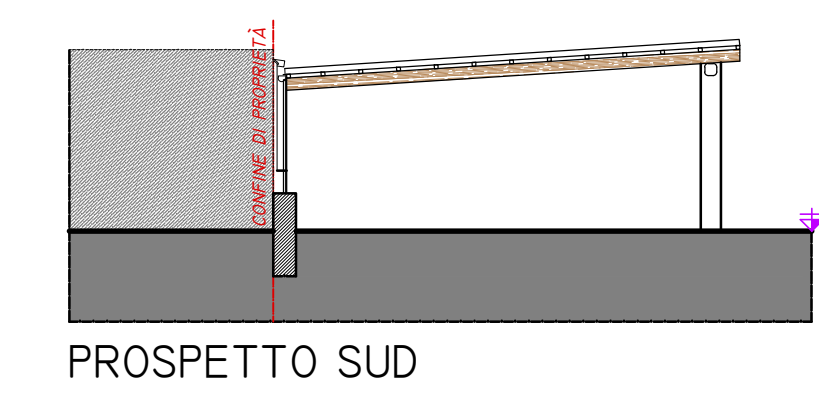

PROSPETTO SUD

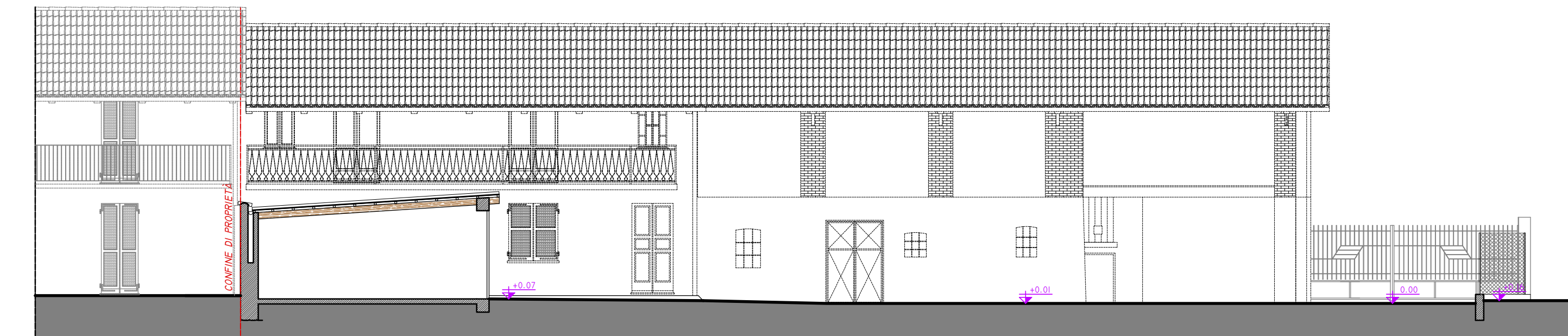

SEZIONE D-D'